

KOCAELİ  
G23-d-08-b



DNAY  
Kocaeli Bölgesinde Belirtilen Topografik Fotoğrafik Haritaların, Türkiye Haritelerine Ait 1:5000 Ölçek Kurallı Numarası Harita 2344 Sayılı Şerh Sunumuna Tutarlı Haritaların Haritelenmiş ve Düzeltme



Harita: 2004 Sayılı Harita Fotoğrafik Haritaların Düzeltme Şerhi  
Yapılan Firma: İHA-KOİ Planlama Sanayi ve Ticaret A.Ş.  
Müşteri: İHA-KOİ Planlama Sanayi ve Ticaret A.Ş.

1:5000

KONTROL  
Mühür: [Signature]  
Mühür: [Signature]  
Mühür: [Signature]  
Mühür: [Signature]

Proje Mühürleri  
Mühür: [Signature]  
Mühür: [Signature]  
Mühür: [Signature]

KOCAELİ - G23-d-08-b

KOCAELI  
G23-d-09-a

023-d-04-d

ONAY

Kocaeli Büyükşehir Belediyesi  
Fiziksel - Fotoğrafik Harita  
Yapımuna Katılan İnce AI 51000  
Kocaeli Bölge Haritası Harita 204  
Daha Fazla Bilgi İçin T.C. Harita Genel Kurumu'na Müracaat  
Bize İletiniz ve Gözet.

15.08.2008



023-d-04-d

023-d-04-d

023-d-04-d

1:5000

Harita 2008 Tarifi Harita Fotoğrafik Üretimde  
Yapım Firması: ANA-KENT Proje ve Harita  
Mühendislik ve İnşaat Sanayi ve Ticaret A.Ş.

Proje Mühürü  
Harita/Proje Sorumlusu  
Proje İnceleme  
Harita/Proje Sorumlusu

KONTROL  
Harita Sorumlusu  
Harita Sorumlusu  
Harita Sorumlusu

KOCAELI - G23-d-09-a



01	02	03	04	05	06	07	08	09	10	11	12	13	14	15	16	17	18	19	20	21	22	23	24	25	26	27	28	29	30	31	32	33	34	35	36	37	38	39	40	41	42	43	44	45	46	47	48	49	50	51	52	53	54	55	56	57	58	59	60	61	62	63	64	65	66	67	68	69	70	71	72	73	74	75	76	77	78	79	80	81	82	83	84	85	86	87	88	89	90	91	92	93	94	95	96	97	98	99	100
----	----	----	----	----	----	----	----	----	----	----	----	----	----	----	----	----	----	----	----	----	----	----	----	----	----	----	----	----	----	----	----	----	----	----	----	----	----	----	----	----	----	----	----	----	----	----	----	----	----	----	----	----	----	----	----	----	----	----	----	----	----	----	----	----	----	----	----	----	----	----	----	----	----	----	----	----	----	----	----	----	----	----	----	----	----	----	----	----	----	----	----	----	----	----	----	----	----	----	-----

# KARAMÜRSEL İLÇESİ (Karamürsel Beldesi)

KOCAELİ

G23-d-08-b-2-c

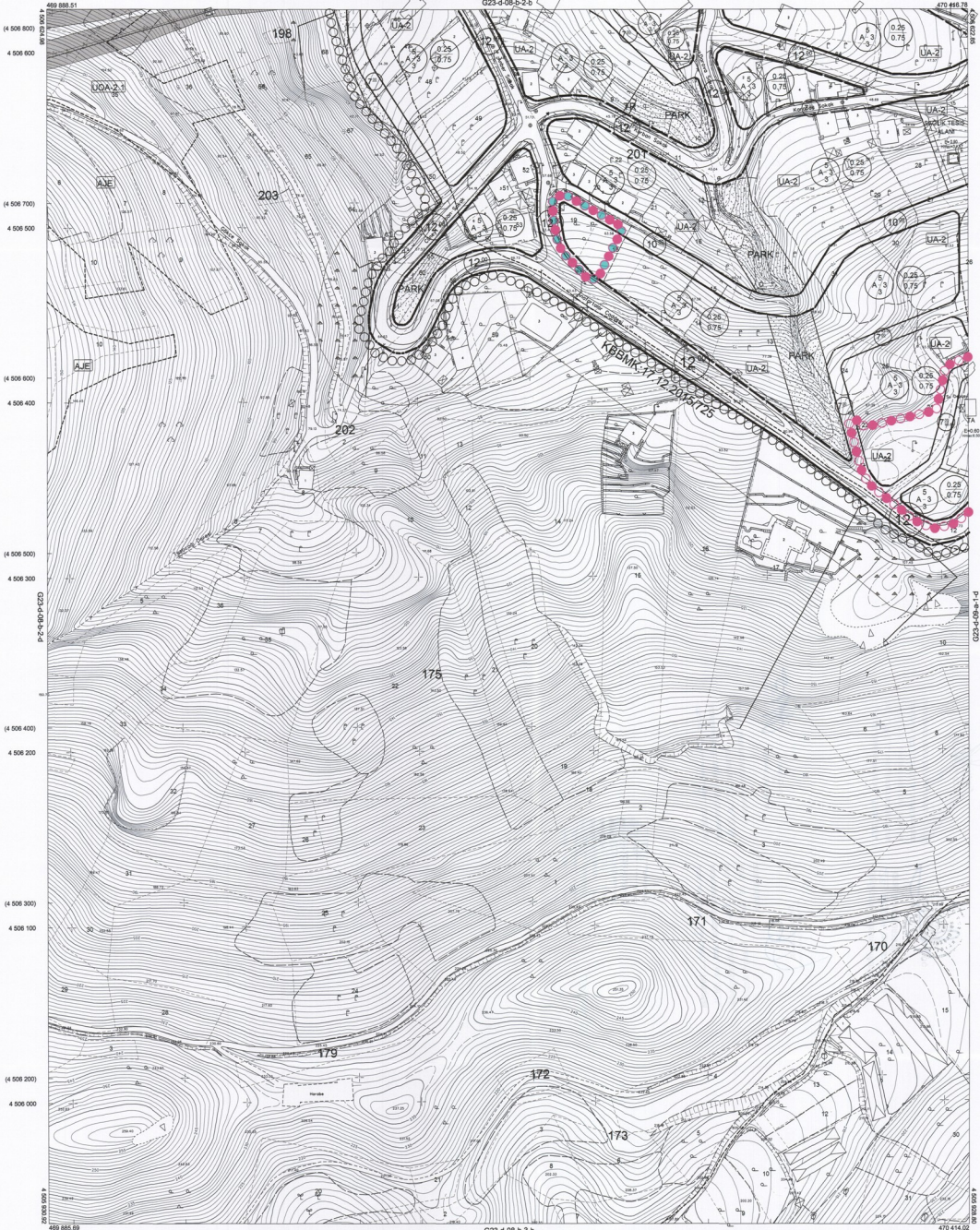

Kocaeli Büyükşehir Belediyesi  
Tarafından Fotogrametrik yöntemle  
yapılan Kocaeli İlinin 1/1000  
ölçekli sayısal Halihazır Harita 3194  
sayılı İmar Kanunu'na maddeleme  
görevi icrası ve onarı.

08-08-2011  
K. T. Ç. S.  
Büyükşehir Belediyesi  
İmar ve Gecekondu Müdürlüğü

KARAMÜRSEL İLÇESİ (Karamürsel Beldesi) G23-d-08-b-2-c

KOCAELİ

Koordinatlar ve pafta bölünmesi en son güncellenmiş  
TUTUGAYA bağı 2005.0 eponjunda, GRS80 elipsoidi ve  
Transversal Mercator (TM) izdüşümünde çizilmiştir.  
Mayıs 2010 tarihinde çekilen renkli hava fotoğraflarından  
çizim yapılarak gerçekleştirilmiştir.

Yüklenici Firma : KUTLUBERK HARİTA A.Ş.  
ÇETİNKAYA İMAR A.Ş.  
(Ortak Girişim)

PROJE YÖNETİCİSİ  
ALTIN ÇETİNKAYA  
Harita Mühendisi

1:1000

HARİTA MİHAHİRİSİ  
SELM BAYDAN  
Harita Mühendisi  
HARİTA YÜKSEL MİHAHİRİSİ  
EGREP AKIN  
Harita Mühendisi  
HARİTA YÜKSEL MİHAHİRİSİ  
HAKAN İLHAN

KONTROL  
HALHAZIR HARİTA BEFİ  
İSMAIL BEYRİK  
Harita Mühendisi

PROJE YÖNETİCİSİ  
HARİTA BUŞBE HODİDİRÜ V.  
SARIPAN ÇELİK  
Harita Mühendisi



# KARAMÜRSEL İLÇESİ (Karamürsel Beldesi)

KOCAELİ

G23-d-09-a-1-d



Kocaeli Büyükşehir Belediyesi  
tarafından Fotogrametri yöntemiyle  
yapılan Kocaeli İline ait 1/1000  
ölçekli sayısal halftür harita 2194  
sayılı İmar Kanunu'nun 7/a maddesine  
göre incelenmiş ve onanmıştır.

08-08-2011



KARAMÜRSEL İLÇESİ (Karamürsel Beldesi) G23-d-09-a-1-d  
KOCAELİ

Koordinatlar ve pafta bölünmesi en son güncellenmiş  
TUTUGAYA bağı 2005.01 eşiğünde, GRS80 elipsoid ve  
Transvers Mercator (TM) izdüşümünde çıkarılmıştır.

Mayıs 2010 tarihinde çekilen renkli hava fotoğraflarından  
çıkartılmış harita üzeri çizimlerine göre hazırlanmıştır.

Yüklenici Firma: HULUBEY HARİTA A.Ş.  
ÇETINKAYA İMAR A.Ş.  
(Ortak Girişim)

PROJE YÖNETİCİSİ  
ALTAN ÇETINKAYA  
Harita Mühendisi

1:1000

Harita Mühendisi SELİM BAYDAN  
Harita Mühendisi DİLEK AYDIN  
Harita Yüksek Mühendisi EŞREF AKOĞ  
Harita Yüksek Mühendisi HAKAN İLHAN

KONTROL

HALHAZIR HARİTA BEFİ  
İSMAL BEYREK  
Harita Yüksek Mühendisi

PROJE YÖNETİCİSİ  
HARİTA BÜSİ MÜDÜRÜ V.  
SİBİLAY ÇELİK  
Harita Yüksek Mühendisi